



DECIZIE nr. 1/3  
din 27 martie 2026

**Cu privire la actualizarea planului geometric  
porțiunii de teren din lotul cadastral cu nr.**

Examinînd Dosarul tehnic elaborat la de către S.C.T. Ocnîța privind reprezentarea pe planul cadastral a porțiunii din teren, aferent construcției cu nr. cadastral în conformitate cu pct.151 a Ordinului ARFC nr.70 din 04.08.2017 privind aprobarea Instrucțiunii cu privire la modul de executare a lucrărilor cadastrale la nivel de teren, Legea cadastrului bunurilor imobile Nr.1543 din 25.02.1998, , art.14 din Legea privind administrația publică locală Nr.436 din 28.12.2006 și avizul pozitiv al Comisiei consultative de specialitate, Consiliul orășenesc

**DECIDE:**

1. Se actualizează planul geometric pentru terenul cu numărul cadastral , elaborat la , situat în intravilanul orașului cu suprafață ha, conform Registrului bunurilor imobile, modul de folosință teren pentru amplasarea construcțiilor publice, proprietate al UAT Frunză, cota parte na (Anexa 1 );
2. Controlul asupra executării prezentei Decizii se pune în seama primarului or. Frunză d-lui Bejan Arcadii.
3. Prezenta decizie intră în vigoare din momentul plasării în Registrul de Stat al Actelor Locale.

**Președinta ședinței**

*Contrasemnează:*

**Secretara consiliului**



**Maia Ursulenco**

**Tamara Șevțova**

# PLANUL GEOMETRIC

Numărul cadastral \_\_\_\_\_

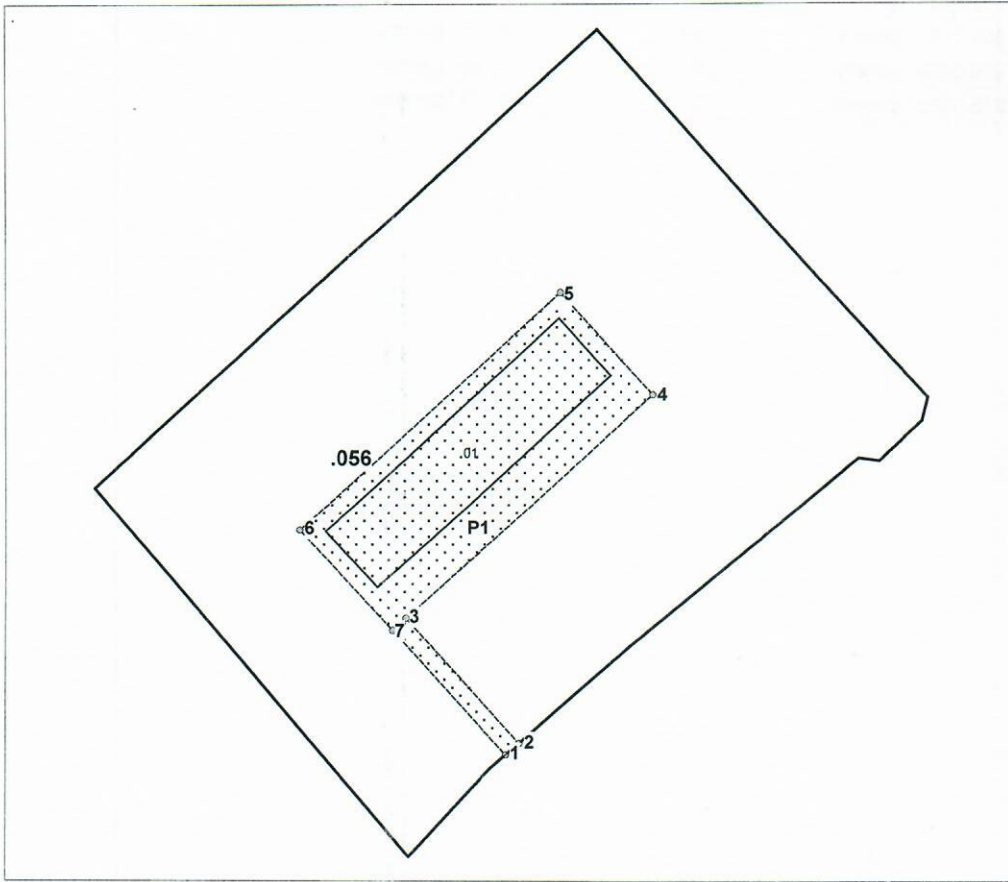

Amplasamentul bunului

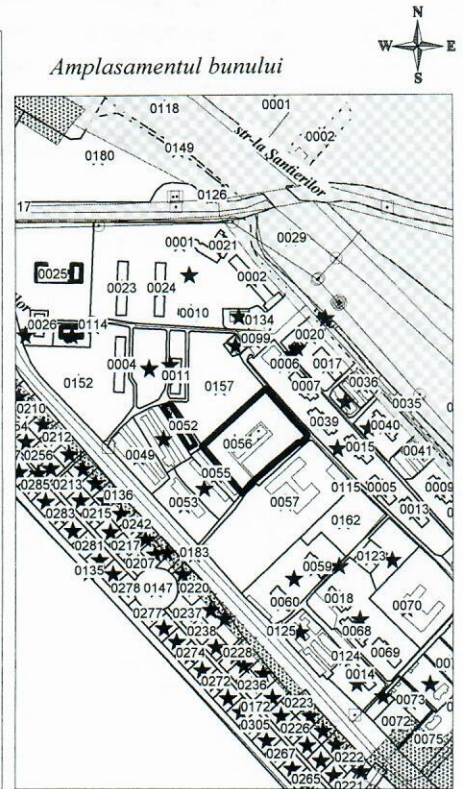

056 - numarul cadastral al terenului  
01 - numarul cadastral al cladirii

## Caracteristicile tehnice ale bunului imobil

Nr_cadastral	Tipul_bunului	Suprafata	Destinatia	Mod_de_folosinta

## Porțiunea/ile de teren preconizate pentru Arenda/Servitute

Nr.	Denumirea	Suprafața ha	Teren aservit	Tipul	Remarca

**Catalogul de coordonate si parametrii hotarului porțiunii solicitate:**

Punctul	Coordonata_X	Coordonata_Y	Tipul_punctului	Hotarul	Distanta	Tipul_hotarului

		<b>Instituția Publică Ca</b> <b>Serviciul Cadastral Teritorial</b>		<b>inurilor Imobile</b>
Proprietarul/Gestionarul terenului <b>UAT or. Frunză</b>		<b>r-nul Oconița, or. Frunză, str. Centrală r</b>		
Persoana cointere <b>Șamotailo O. _____</b>		Conducător / Verificat	Executant	<b>Postolache M.</b> <small>(numele, prenumele)</small>
		Data elaborării: <b>24.11.2025</b> <small>(data inspecției în teren)</small>	<b>MoldRef99</b>	Scara: <b>1:1250</b>